平成28年度水引中学校区踏切マップ

1　永園踏切

7　学校下踏切（水引小前）

8　宮下踏切

2　網津踏切

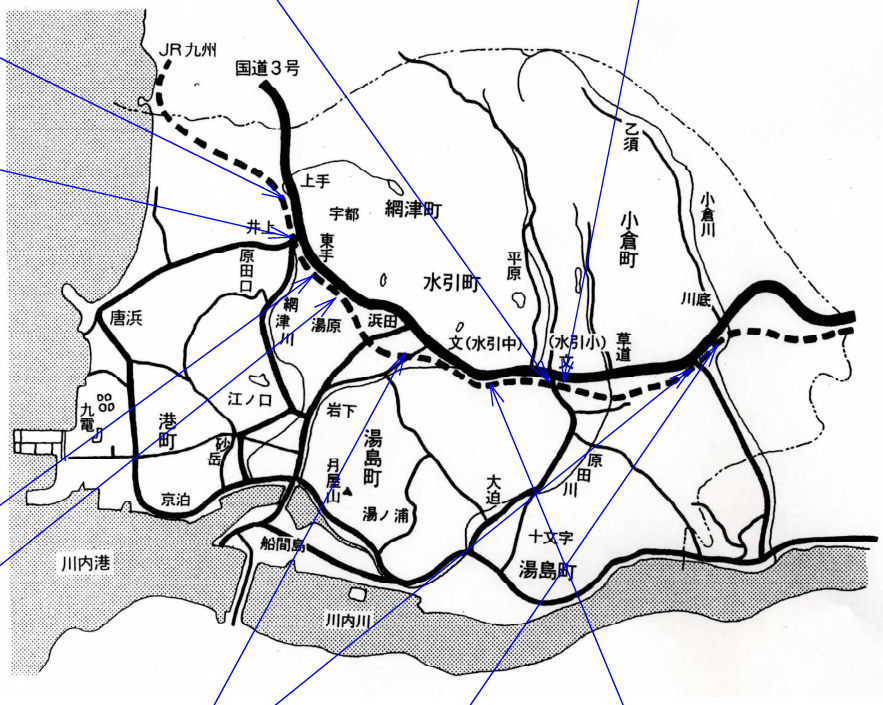

3　黒屋踏切

4　十本松踏切

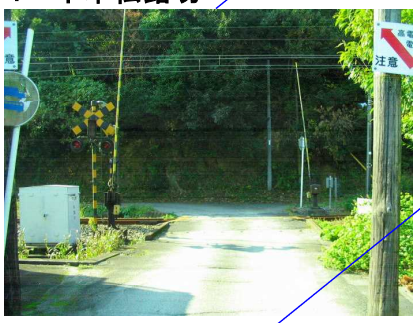

5　鳥巣踏切

6　井手平踏切

9　小倉踏切

10　栫井踏切

※ 校区内１０カ所の踏切については，定期巡回指導・街頭補導を行い，安全指導を徹底する。