薩摩川内市立隈之城小学校
令和７年４月２８日（児童数７１６人）

【校訓】
考える　仲よく　がんばる

隈小ブログ→

〒895-0041　薩摩川内市隈之城町１３９２番地１　Tel:0996-23-2604　Fax:0996-22-0581
http://www.edu.satsumasendai.jp/kumanojo-e/

新たな歴史の一歩です！

私は毎朝，校門で登校指導をしています。例年，入学してしばらくは，おうちの方と一緒に登校して，校門から入るときに不安げな表情でためらう１年生もいて，朝から心配するのですが，今年はあまり見かけません。今年の１年生は，上の学年のお兄さんやお姉さんに負けない元気な声で「おはようございます！」と登校してきます。そんな中，今年２年生になった子とおうちの人が登校してきました。入学当初はおうちの人と別れ難く，校門をくぐるのに時間のかかっていた子でしたが，校門でおうちの人に笑顔で手を振り，すぐに友だちと仲良く話しながら校舎へと向かいました。「一年前はこんな日が来るとは思いませんでした」と，おうちの人は嬉しそうに私に話され，子供が校舎へ入っていく姿を見送られていました。あいさつも，どの学年の子も元気があります。遠くの方から大きな声であいさつをして，駆け寄ってくる姿に，新たな友達や担任の先生との出会いや新たな学習へのやる気に満ちたエネルギーが伝わってきます。

また，ある日のことです。登校を通学路で見守ってくださっているスクールガードの方が，学校におみえになり，「これを見てください。」と手紙を見せてくれました。３月に卒業した６年生の子が，卒業前の登校時にその方に手渡した手紙でした。手紙には，「いつもありがとうございます。」と書かれていました。恥ずかしがり屋で，スクールガードの方に大きな声であいさつができなかった子でしたので，その方は，その子の感謝の気持ちを知り，大変感動したとのことで，それを伝えに学校に来られ，思いを話されると，手紙を大切そうに胸にしまい，帰って行かれました。

さて，昨年度，本校は創立150周年の節目を迎えました。そこで，今年を「新たな歴史の始まる一年目」ととらえ，子供たちに「隈小の新しい歴史を作るスタートに立つ隈っ子」であることを伝えているところです。子供たちが「学校は楽しい」「みんなで何かをするのは楽しい」と思えるような「魅力ある学校」づくりに取り組み，みんなが笑顔の学校にしていきたいと思います。職員一同，子供たちと一緒に精一杯取り組んでいきますので，家庭や地域の皆様のご理解，ご協力をお願いいたします。今年度もどうぞよろしくお願いいたします。

令和７年度　転入職員の紹介

今年度は，２５名の先生方が転入(うち５名は継続)していらっしゃいました。どの先生方も，子どもたちと毎日楽しく過ごしています。どうぞよろしくお願いします。

職　名	氏　名	前任校等
教諭	知識　力	霧島市立持松小(暫定再任用)
教諭	田野朋美	鹿児島市立中山小
教諭	前田秀二	知名町立下平川小
教諭	上東　円	阿久根市立折多小
教諭	宮田哲生	和泊町立和泊小
教諭	冨田亜矢	鹿児島市立西紫原小
教諭	光　信子	南九州市立宮脇小
教諭	勘塲有伊里	鹿児島市立吉野小
教諭	長渡海玖	新規採用
教諭	福迫公大郎	新規採用
教諭	長吉昭典	暫定再任用(隈之城小)
教諭	鬼塚広美	暫定再任用(隈之城小)
教諭	田邑八重子	暫定再任用(峰山小)
教諭	西村公利	暫定再任用(阿久根市立山下小)
養護教諭	藤井真由美	暫定再任用(平佐西小)
講師	松尾和義	欠員補充
講師	宮田理恵	欠員補充
講師	坂下麻子	欠員補充
講師	流合博美	欠員補充
講師	福留典子	育休代替
事務職員	岸川真衣	欠員補充
学校司書補	中島　徹	再度任用(平佐西小)
特別支援教育支援員	山田島優実	
特別支援教育支援員	山元紀子	
学校用務専門員	山村由香	

５月の主な行事予定

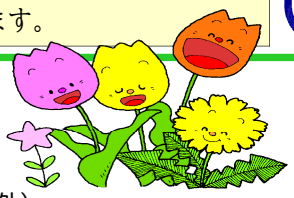

１日（木）　防犯教室
２日（金）　春の一日遠足（４年以外）
１０日（土）　土曜授業，授業参観（３校時）
１２日（月）　心臓検診（１年１組・２組）
１３日（火）　心臓検診（１年３組・４組）　クラブ活動
１４日（水）　耳鼻科検診（５・６年）
１５日（木）　体力・運動能力調査（５年）・歯科脱漏検診
１６日（金）　体力・運動能力調査（６年）
２１日（水）　耳鼻科検診（１・２年）
２２日（木）　尿検査〔二次〕
２３日（金）　内科検診（２年１組・２組，６年）
　　移動図書
２８日（水）　市小学校綱引き競技大会(６年)
　　耳鼻科検診（３・４年）
３０日（金）　眼科検診（１・４・５年）

令和７年度　職員構成

令和７年度は，全児童数７１６名・３２学級，職員５３名で頑張っていきます!!

担任等	氏名	担任等	氏名	担任等	氏名	担任等	氏名
校長	久木田　剛	４年１組	岡村隆一	ひまわり1組	田邑八重子	事務主査	西木場真一
教頭	有馬睦人	４年２組	勘場有伊里	ひまわり2組	光　信子	事務職員	岸川真衣
１年１組	青崎令子	４年３組	田野朋美	ひまわり3組	松尾和義	学校主事	川畑美和
１年２組	一條百合香	５年１組	上東　円	ひまわり4組	知識　力	学校司書補	中島　徹
１年３組	冨田亜矢	５年２組	福迫公大郎	ひまわり5組	福留典子	特別支援教育支援員	徳永ひとみ
１年４組	枦山さゆり	５年３組	山下美優	ひまわり6組	前田秀二	特別支援教育支援員	漸井利恵
２年１組	鬼塚広美	５年４組	矢野旭人	通級指導教室	流合博美	特別支援教育支援員	松崎直子
２年２組	家村貴美子	６年１組	有田英子	理科専科	宮田哲生	特別支援教育支援員	山田島優実
２年３組	古江瑠夏	６年２組	野田海世	理科専科	安海英士郎	特別支援教育支援員	山元紀子
２年４組	林田光三	６年３組	領家綾弥	音楽専科	佐々木　俊	学校校務支援員	川野富義
３年１組	長渡海玖	６年４組	上村明史	初任者指導教員	長吉昭典	学校校務支援員	山村由香
３年２組	宮田理恵	コスモ１組	坂下麻子	初任者指導教員	岩下徳男		
３年３組	外園祐人	コスモ２組	中村陽子	養護教諭	外薗章里		
３年４組	政　良子	コスモ３組	西村公利	養護教諭	藤井真由美		

お願い

①　本校では，「隈小安心メール」として，一斉メール配信システムを導入し，全てのご家庭に登録及び更新をお願いしています。例えば学級閉鎖や明日準備するものなど，学級を限定してお知らせする場合，学年・学級の変更をしていないと，正しい情報をお届けできなくなってしまいます。

　先日配付した文書でもお願いしましたが，登録内容の更新並びに再度の登録がまだのご家庭は，なるべく４月中までに済ませてくださいますようお願いします。

②　職員数が増えたこともあって，校内の３か所の駐車場が満車の状態です。あわせて，通級教室のために他校から本校に通ってくる子どもたちの送迎用の駐車場も必要です。

　つきましては，事前の申し出により駐車許可証がお手元にあるご家庭，学校からの連絡で早退のお迎えに来る場合を除いて，朝７時から夕方１８時の時間帯は，校内への車の乗り入れ及び駐車について，ご遠慮くださいますよう，ご理解とご協力を宜しくお願いいたします。

元気いっぱい　毎日を楽しく!!

　４月７日に令和７年度の入学式が行われ，元気いっぱいの１２４名の新入生が，ちょっと大き目の制服を着て，笑顔で隈之城小学校の仲間入りをしました。とても和やかな雰囲気の中で，多くの保護者やご来賓に見守られながら心温まる式となりました。ワクワク・ドキドキの１日目は，少し緊張していたようですが，春の陽気も手伝ってか子供たちの表情はとても嬉しそうに見えました。

　現在，入学してから２週間あまり経って，新しい先生や友だちともすっかり仲良くなり，給食もたくさん食べて，毎日楽しく過ごしています。本格的に動き出すのはこれからなので，分からないことや迷ってしまうことがあったら，いつでも上学年のお兄さんやお姉さん，先生方に遠慮なく尋ねて，少しでも早く学校生活でのリズムに慣れて欲しいと思います。今年度も，子どもたちの健やかな成長のために，より一層の連携とご協力をお願いいたします。

さて、昨年度、本校は創立150周年の節目を迎えました。そこで、今年を「新たな歴史の始まる一年目」ととらえ、子供たちに「隈小の新しい歴史を作るスタートに立つ隈っ子」であることを伝えているところです。子供たちが「学校は楽しい」「みんなで何かをするのは楽しい」と思えるような「魅力ある学校」づくりに取り組み、みんなが笑顔の学校にしていきたいと思います。職員一同、子供たちと一緒に精一杯取り組んでいきますので、家庭や地域の皆様のご理解、ご協力をお願いいたします。今年度もどうぞよろしくお願いいたします。