令和6年度 学校便り
February
2月
2月19日発行

つばき

笑顔いっぱい 感動いっぱい 夢がふくらむ
～ウミネコと カノコユリと 恐竜の里～

薩摩川内市立鹿島小学校
電話　4－2004

目を見てあいさつしているかな

校長　中薗（なかぞの）　千寿（ちず）

本校の学校自慢は“飛び交うあいさつ　貴重な体験活動　友との学び合い”です。“飛び交う”とまではいきませんが、本校の子どもたちは元気よくあいさつができていると思います。あいさつは相手を大切にする、相手とつながろうとする、その気持ちを伝える行為です。そして、その気持ちが伝わる第一歩となるのは、お互いに目と目をしっかりと合わせることから始まります。

先日、里中学校区の学校運営協議会があり、委員の方々から、子どもたちがもう少し積極的なあいさつをしてほしい、学校外でも進んであいさつをしてほしいという話題が出されました。「おはよう」「おやすみなさい」「ありがとう」「行ってきます」など私たちが日常的に交わすあいさつの言葉はたくさんあります。地域の方とも目を見て話したり、あいさつしたりすることで心が通い合うようになるし、信頼関係も築けます。そして何よりもあいさつは、地域を元気にします。地域の方々もそれを望んでいらっしゃるのでしょう。「子どもがあいさつをしなくなってきたと思ったら、意識的に進んで自分たちからもあいさつをすればいい。たとえ子どもが返事をしなくても大人からあいさつをすることも大切だ。」と言われた委員の方もいらっしゃいました。

私は、毎朝校門に立って、子どもたちを迎えます。子どもたちが遠くからでも「おはようございます」と元気な声であいさつをしてくれます。子どもたちは門礼をして校舎に向かいます。その後、校舎内に入り職員室の前を通るとき、立ち止まり、「先生方、おはようございます。」とあいさつをして自分の教室に向かいます。帰りも校長室・職員室の前で立ち止まり、あいさつをして帰ります。門礼をして、学校を出ていきます。これは、本校のよき伝統です。ウミネコ留学生も最初はとまどうようですが、地元の子どもたちがお手本となり、教えてくれます。そして、それが習慣化していきます。

これから社会がどのように変化していっても、子どもたちは様々な人々と関わって生きていきます。Society5.0（超スマート社会）で求められるのは、「人としての強み」です。コミュニケーション能力は不可欠だと考えます。鹿島小学校の子どもたちにも自分の進む道で、厳しさを克服しながら力強く生きていってほしいと心から願っています。そこで最も大切になってくるものがあいさつです。どこにいてもだれにでもあいさつがしっかりとできるように、学校でも家庭でも地域でも子どもたちを育てていきましょう。たくさんの人とネットワークを築くことができれば、人生の中で、いろいろなチャンスに恵まれることでしょう。

今月のかしまっ子

児童集会で，節分の豆まきをしました。みんなで，「鬼は，外！」と言いながら，自分のやっつけたい鬼を心に浮かべ，豆を投げました。自分の心の中にいる鬼を追い払って，さらに成長していくのが楽しみです。

3月　3月の主な行事予定

２日（日）	つばきマラソン大会
４日（火）	朝のあいさつ運動
６日（木）	ウミネコ留学生巣立ちの会
１１日（火）	シェイクアウト訓練
１８日（火）	卒業式予行練習
２１日（金）	卒業式会場準備
２４日（月）	第 77 回卒業式
２５日（火）	修了式　離任式　お別れの式

＊行事等の変更があるかもしれません。御了承ください。

１・２月の行事より

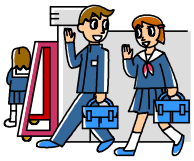

もうすぐ　中学生！

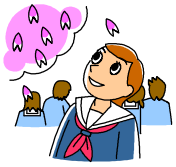

わくわく座談会・中学校説明会

里中学校の入学説明会がありました。６年生は，中学生が作ってくれたプレゼンテーションを聞きながら，中学校生活に思いをめぐらせました。進学する希望と不安も少しありましたが，中学生の話を聞くにつれ，楽しみな思いの方が増していったようです。４月からの中学校生活，希望を胸に秘めて，いろんな場所で活躍する姿が今から楽しみです。頑張れ！６年生。

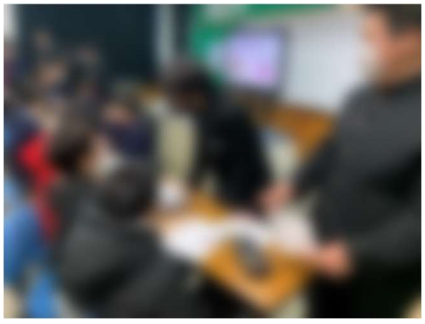

本年度最後の授業参観がありました！（1月31日）

１月３１日に本年度最後の授業参観がありました。２年生は道徳の授業，３・４年生は「１０歳の節目を祝う式」，５・６年生は「食に関する授業」でした。４年生は１０歳になった抱負や感謝の手紙などを堂々と発表していました。保護者の方からも手紙を読んでいただき，大変嬉しそうでした。素晴らしい節目の式となりました。５・６年生は，栄養教諭と担任が協力して行い，グループで栄養バランスのよい献立を考えることができました。

大変寒い中でしたが，たくさんの保護者の方に来ていただきました。ありがとうございました。

子どもたちは，この１年間でとても成長しました。普段の授業でも自分たちの力で学習を進める姿がよく見られるようになりました。

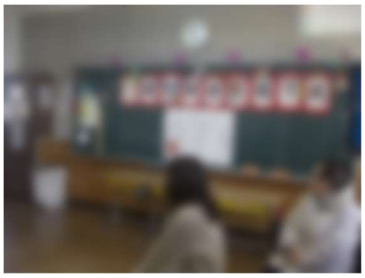

鹿島タイムがありました
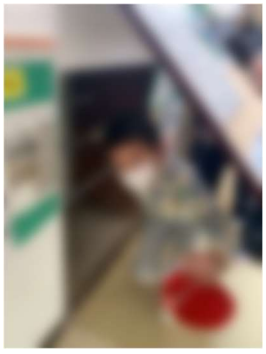
今月の鹿島タイムは，みんなで学校かくれんぼをしました。子どもたちが，校内のいろいろなところに隠れて，先生方が校内を探し回りました。子どもたちは，前々から学校かくれんぼを楽しみにしており，隠れる場所を吟味していたようです。子どもたちを探すのになかなか苦戦しました。そして最後まで隠れ続けることができた子どもたちもいて，みんなから拍手をもらい，とても嬉しそうな顔をしていました。