



No. 4 令和5年7月20日(木)
〒895-1202 鹿児島県薩摩川内市樋脇町塔之原10295番地
TEL (0996)38-1244 FAX (0996)38-1815
Mail info@hiwaki-j.edu.satsumasendai.jp

【校訓】○学ぶ(確かな学力) ○磨く(豊かな人間性) ○鍛える(たくましい生活力)

「自分自身に打ち勝つ」 -心身ともに健康な日々を-

新型コロナ対策が緩和され、「日常」が戻ってきた一学期も早いもので終業式を迎えました。明日からいよいよ長い夏休みに入りますが、中学生にとってはこの夏休みをどのように過ごしたかによって、二学期以降の学校生活が大きく変わってくることもあります。特に来春受験を控えた3年生にとっては、「夏を制する者は」とも言われるとおり、大事な時期であることは言うまでもありません。

暑い中ですし、遊びたい、ゆっくりしたいという気持ちも分かりますが、そういう誘惑に打ち勝つ日々が過ごせると、「未来の自分」からその「頑張りに感謝される」日がきっとやってくるはずです。

1・2年生もこの夏は「自分自身に打ち勝つ」という日々の過ごし方に挑戦してほしいと思います。「実りの秋」を迎えるためには、この夏の過ごし方はとても大切なのです。部活動に汗を流す人たちは、まずは登下校の安全と熱中症に特に気を付けてほしいところです。

保護者や地域の皆様には、この一学期大変お世話になりました。夏休み期間も、地域における生徒の見守りをどうかよろしくお願いいたします。

中学生として「平和について考える」夏休みに

毎年のことではありますが、8月を迎える上で私たちが心に刻まなければならないのは、何と言っても「平和について考える」ということです。8月に入ると、6日、9日、15日と、私たち日本人が忘れてはならない「大切な日」が次々とやってきます。戦後78年が経過し、大人でさえ戦争を知らない世代が大半を占めるようになってきてはいますが、戦争の体験や記憶といったものは風化させたり、忘れ去ってしまったりしてはならないことです。世界に目を向けると、残念ながら今現在も戦闘状態にある国々があるなど「世界平和」とはかけ離れた現実もあります。

中学生は修学旅行で長崎を訪れることもあり、歴史の時間だけでなく、総合学習の時間なども使って平和学習を行います。この夏も様々なメディアでは平和に関する特集が組まれることがあろうかと思えます。「遠い昔のこと」として片付けず、せめてこの時期だけでもこのような番組

組などを視聴することで、中学生として平和に対する考えをしっかりと持ってほしいものです。そして、多くの尊い人命が失われる悲惨な戦争は決して起こしてはならないという思いを新たに、そんな夏であってほしいと切に願います。



職場体験学習ありました!

6月28日(水)から30日(金)までの3日間、3年生が校区内の事業所で職場体験学習を実施しました。19の事業所の皆様、大変お世話になりました。

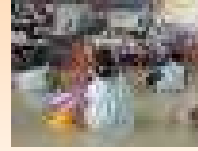

普段とは違う環境で慣れない作業でしたが、各職場での体験を通して、働くことの意義や自己の職業に対する意識を高めたようです。

今後の中学校生活において、望ましい職業観をもって、意欲的に学習に取り組んでほしいです。

人権学習ワークショップ開催しました!



6月27日(火)に人権教室を開催しました。薩摩川内市の男女共同参画社会ワークショップを、講師としてTさんをお招きし、開催しました。

人の違いを認めることの大切さやそれを尊重することの大切さを学びました。

子供たちは真剣に個性について考え、グループで討議し、それを積極的に発表していました。

また、7月31日(月)には樋脇公民館で樋脇地域人権同和教育研究会全体会があります。教員・保護者・地域の皆様対象です。奮って御参加ください。

《学校閉庁日のお知らせ》

今年度も薩摩川内市の公立学校等においては、学校閉庁日を設けています。本校では、8月14日(月)~16日(水)を学校閉庁日とし、学校施設を閉じます。職員も出勤しないため、施設の開放、電話応対も行いませんので、御了承くださるようお願いいたします。なお、今年度も安心メールで連絡が取れる体制をとります。必要に応じて御活用ください。

《給食費のお支払いはお済みですか》

給食センターからの連絡で、樋脇中の1学期分の給食費はまだ完納していないとのことです。うっかり納入をお忘れの方は、お早めに給食センターでお支払いください。よろしくお祈りいたします。

家庭学習時間について

| 学年 | R4 6月 | | R5 6月 | | 目標時間 | 家庭学習状況です。今回は6月14日(水)~6月21日(水)までの子どもたち自身で試験対策の学習計画をたて、その集約が左の表です。 |
|----|-------|-----|-------|-----|------|--|
| | 達成率 | 平均 | 達成率 | 平均 | | |
| 1年 | 93% | 121 | 58% | 92 | 100 | |
| 2年 | 79% | 133 | 94% | 131 | 110 | |
| 3年 | 79% | 165 | 70% | 121 | 120 | |

多くの生徒が、試験に向かって、目標時間を超えて取り組んでいることがわかります。しかし、一年生に関しては、試験期間という感覚が身に付いていないためか、中学生としてふさわしい時間機に向かうことが、4割の人ができていません。試験は学習内容の定着の度合いを知るためにあります。自分の現状をしっかりと見つめ直し、今後の勉強計画をしっかりと立て(P)、実行し(D)、試験(C)を受けましょう。その結果を見て、つぎはアクション(A)です。自分のPDCAサイクルを身に付け、毎日の学習に取り組んでほしいです。

□夏休みの行事予定□ 「水難事故防止運動強調月間」7月21日~8月31日

- 7月22日(土) 全日本中学生ホッケー選手権大会九州地区予選
- 7月22日(土) 県陸上大会~23日
- 7月25日(火) 吹奏楽夏の祭典(宝山ホール)
- 8月1日(火) PTA総務委員会19:30~
- 8月11日(金) 生活指導部校外指導
- 8月19日(土) 家庭教育学級東ブロック講演会(予定)
- 8月21日(月) 出校日地区PTA交通指導の日
- 8月27日(日) PTA環境整備作業 PTA保体委員会

□9月行事予定□

- 9月1日(金) 始業式 PTA執行部挨拶運動 「いじめ問題を考える週間」(~9日)
- 9月1日(金) 3年実力テスト~4日
- 9月7日(木) 体育大会予行
- 9月10日(日) 第53回体育大会
- 9月15日(金) 地区PTA交通指導の日
- 9月25日(月) 3年1組生活部挨拶運動
- 9月26日(火) 1、2年中間テスト ~27日
- 9月28日(木) 地区駅伝大会 PTA総務委員会

先月号で M くんが文字が間違っていました。お詫びします。

キャッチフレーズ
『さわやか挨拶・
クリーンHIWAKI』